

# Bemutatjuk a Dermdoc vizsgálót

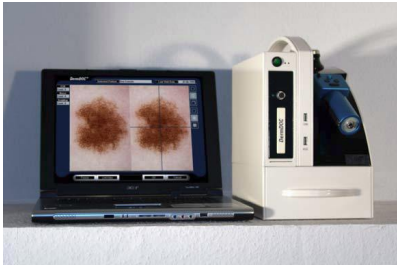

## A DERMA-ART Magánbőrgyógyászati és Szépségklinikán számítógépes anyajegy- és bőrrák szűrést végzünk a DERMDOC Rendszerrel.



### Mi DermDOC Mole Scanning?

Ez a különleges berendezés arra való, hogy az orvos megvizsgálja a bőrfelszínt, az anyajegyeket, és a bőrrák korai felismerésével hozzájáruljon a biztonságos és hatékony kezeléshez. Egy speciális fényképezőgép és számítógép együttese, melyet arra használunk a vizsgálat során, hogy digitálisan felvegyük a bőrelváltozások képeit, különös tekintettel az anyajegyekre.

DermDOC Mole Scanning kinagyítja az anyajegyet, így könnyen vizsgálható az anyajegy struktúrája. A DermDOC Mole Scanning számítógépen a diagnózissal együtt tárolja az anyajegyek képeit és felveszi őket egy állandó mappába, ami bármikor visszakereshető. Ez azt jelenti, hogy az anyajegyek változásait az évek során felügyelni tudjuk, nyomon tudjuk követni. Így időben észlelni tudjuk az anyajegyek finom változásait is, és folyamatosan nyomon követhetjük a változásokat.

Kiknek van magas kockázata a melanómára?

Akiknek sok anyajegyük van, emelkedett a rizikójuk a melanóma kialakulására. A másik fontos kockázati tényező a családi kórtörténetben a meglévő melanóma, vagy egy másik fajta már meglévő bőrrák. Kockázati tényező a fehér érzékeny bőr, a gyakori napégés az anamnézisben. Kockázati tényező a sok napozás, szoláriumozás.

**A DermDOC** megkülönböztető jellemzője a különlegesen fejlett rendszerelektronikája, mely egy kis hordozható dobozban elfér. Ez gazdaságilag hatékony fényképezőgép rendszer találkozik olyan különböző követelményekkel mint ELM-, makroutasítás és egyenletes közelképes-képezés, mely hatékonyá teszik a rendszert. Hála a DERMDOC egész világon elterjedt-szabadalmaztatott sarkított fény technikájának, a dermatoszkópos vizsgálatok a biopszia használata nélkül készek hatékony vizsgálatra. Az integrált LEDfény a makroutasítás-képezés-módon megengedi, hogy közvetlenül a bőrre tegyék a fényképezőgépet, így közelképet és klinikai képeket készítsenek.



## A DERMDOC ELŐNYEI

- Nincs olaj vagy folyadék a vizsgálat során.
- Digitális Dermatoszkópia egy szabadalmaztatott erős sarkított fény megvilágítást használ.
- Integrált módon könnyű szoftverirányítást és képezést tesz lehetővé.
- Felhasználó barát rendszer, melynek a fényképezőgépe a vizsgálatok során egy ELM automatikus felismerési vagy a makroutasítási ábrázoló módot biztosít és könnyű vizsgálatot tesz lehetővé.
- A makroutasítás logikusan össze van kapcsolva a rendszerben, és ELM képet importálja is ha kóros szövettani képet talál. Megbízható szoftver, amit bizonyított több mint 1100 felhasználó mindenhol a világban.

## EXPERTIZER PLUSZ

- Ez egy egyedülálló, tudományos központú program, melyben megtalálható a szövettanilag biztosan kóros pigmentált képeknek az adatbázisa, amiket MoleMaxszel vettek fel.
- A program a jelenlegi világszínvonalú képkezelési és képelemzési funkció alapján képelemzéseket végez. Ez használható a klinikailag jól ismert ABCD besorolásra, vagy a bőr, az anyajegyek diagnosztizálására.
- Képek, amiket különböző időpontokban készítünk, összehasonlíthatóvá válnak. Ezért megbízható, hosszú időszak alatti anyajegy változások összehasonlítását teszi lehetővé az eljárás.

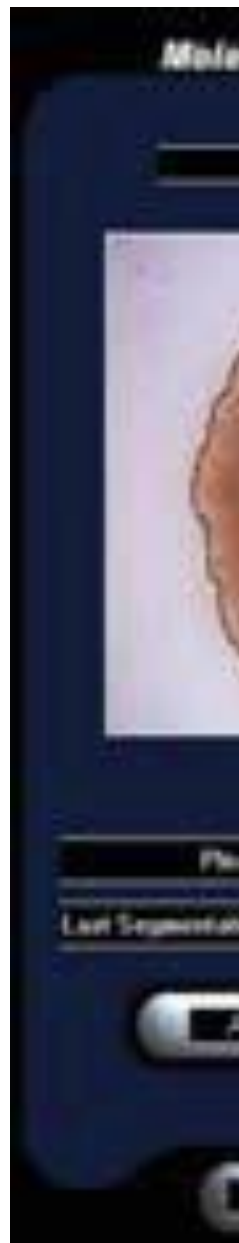

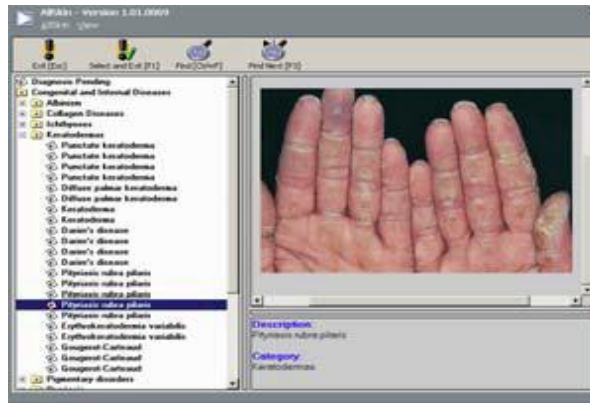

#### TEST FELTÉRKÉPEZŐ FUNKCIÓ

- A test-feltérképezési funkció megengedi, hogy fényképes dokumentációt készíthessünk az egész testről.
- 

#### TELJES BŐR DIAGNÓZIS KÖNYVTÁR

- Van a programban egy diagnóziskönyvtár, amit képekkel illusztrálnak, leírásaikat megnézhetjük, valamint lehetőség van keresésre is. A képek kategorizálva vannak diagnózisonként.

**Dr. Belezny Gyöngyike**

Bőr- és nemibeteg gyógyász,  
kozmetológus szakorvos. Magánorvos